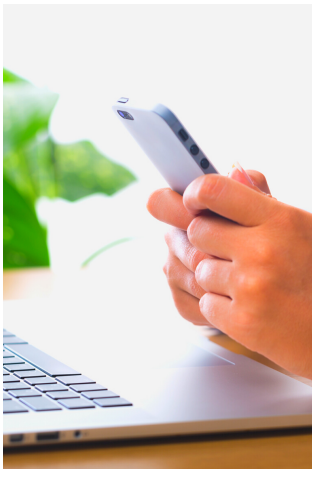

Der Bauernverband Sachsen-Anhalt e.V. veranstaltet gemeinsam mit der Andreas Hermes Akademie:

Medientraining

„Sicher auftreten und gekonnt kommunizieren"

Wann:
Freitag, den 05. November-
Samstag, 06. November 2021

05.11.2021 09.00 Uhr - 18.00 Uhr
06.11.2021 08.00 Uhr - 12.00 Uhr

Wo:
Hotel Bördehof, Magdeburger Straße 42,
39179 Ebendorf

Die Veranstaltung wird unter den aktuell gültigen Hygienebestimmungen durchgeführt.

TRAINIEREN SIE DEN UMGANG MIT PRESSE UND MEDIEN

Seminarinhalte:

-strukturiert und zielorientiert argumentieren
- den Gesprächspartner besser verstehen
- Umgang mit Pressevertretern
- überzeugender Einsatz der Körpersprache
- Videoanalyse und praktische Übungen

Teilnahmebeitrag:

Mitglieder:
350 € netto + MwSt.
(inklusive Übernachtung und Verpflegung, 12 Teilnehmer)

Nicht-Mitglieder:
525 € netto + MwSt.
(inklusive Übernachtung und Verpflegung)

verbindliche Anmeldefrist:

1. Oktober 2021 - per Formular schriftlich

Bauernverband Sachsen-Anhalt e.V.

ANDREAS HERMES AKADEMIE